2021 ～ 2022 年度
ＲＩテーマ
SERVE TO CHANGE LIVES
奉仕しよう　みんなの人生を豊かにするために
奉仕しよう　みんなの人生を豊かにするために
国際ロータリー会長　シェカール・メータ（国籍・インド）

2720 地区
別府中央ロータリークラブ

例会日　火曜日　12 時 30 分
ところ　ANAインターコンチネンタル別府リゾート＆スパ
〒874-0000 別府市大字鉄輪499番地18
TEL（0977）66-1000　FAX 66-1002
事務所　別府市西野口町 1 番 1 号 青山通りビル 3F
〒 874-0931　TEL（0977）23-9000
FAX（0977）23-9019
http://www.beppu4rc.jp/chuo/
E-mail:info@beppu4rc.jp

理事　梅津　圭二　理事　平野　英壽　役員　会　長　森園　伸也　会　計　河村　貴雄
〃　平野　教康　〃　髙宮　勝美　副会長　梶原　和朗　ＳＡＡ　西馬　良和
幹　事　佐々木久宜

VOL. 34 - 19
2022 年 5 月 10 日

第 1488 回 例 会

会報担当　森　宗明

◆点　鐘　12：30

◆国　歌　君が代

◆ＲＳ　奉仕の理想

◆ゲスト　黄（ファン）　允宣（ユンソン）さん
（2022年度米山奨学生）

会長の時間　会長　森園　伸也

皆さん、こんにちは。

本日の会長の時間ですが、前回の会長の時間で申しました地区から通達に問合せした件でありますが、回答の方がありました。結論から申しますと、例会の開催にはあてはまらないとのことです。また、今週予定されています地区大会も予定通りとのことですので、安心してご参加ください。まだまだ陽性者数も減ってはいませんが、今後も感染予防に努め例会を開催いたしますので、多くの会員さんがご参加されることを願っております。

本日の会長の時間は、以上です。

幹事報告　佐々木久宜

―青少年奉仕月間―

1．本日の卓話
「相続について（特に民法改正の観点から）」
西馬良和会員

◆出席報告　衛藤　秀子

本日の出席	会員総数	20 名
	出席者	12 名
	事前メイクアップ	0 名
	理事会承認	0 名
	出席免除	3 名
	欠席数	5 名
	出席率	70.59 %
前々回の訂正 4/5	出席率	66.67 %
	事後メイクアップ	0 名
	理事会承認	0 名
	出席免除	5 名
	修正出席率	66.67 %

連続　－ 回
通算　751 回　100 %

・メイクアップ
事前
事後
欠席　梶原、中尾、佐々木、竹下、山本
理事会承認
出席免除　溝部、村津、森

2．本日のゲスト
黄　允宣（ファン　ユンソン）さん
（2022年度米山奨学生）
別府大学国際経営学部　３年
出身地：韓国ソウル市
ｶｳﾝｾﾗｰ：平野英壽会員、中畑千恵子会員
期　間：2022年４月～2024年３月

3．公益財団法人ロータリー米山記念奨学会より当クラブと平野英壽米山カウンセラーに委嘱状が届きましたので、お渡し致します。
※中畑会員は届きしだいお渡し致します。

4．４月27日（水）13：40～レンブラントホテル大分に於いて別府市内４ＲＣ次年度幹事勉強会が開催され、平野教康次年度幹事が出席致しました。

5．５月７日（土）13：00～Zoomによるオンライン会議「会長ノミニー研修セミナー」が開催され、佐々木久宜会長ノミニーが出席致しました。

6．本日、例会終了後、「第10回定例理事･役員会」を開催いたします。

7．お祝い
会員誕生日　中尾　　誠会員（５月21日）
※記念品をお渡し致します。
結婚記念日　髙宮　勝美会員（５月17日）
河村　貴雄会員（５月20日）
配偶者誕生日　佐藤　美佳さん（５月12日）

8．例会変更のお知らせ
大分臨海ＲＣ　５月16日（月）の例会は、例会変更の為、同日18：00～18：40ホテル日航大分オアシスタワーでサインＭＵ受付
大分南ＲＣ　５月20日（金）の例会は、例会変更の為、同日12：00～12：40トキハ会館でサインＭＵ受付
大分中央ＲＣ　５月24日（火）の例会は、例会変更の為、同日12：00～12：40ホテル日航大分オアシスタワーでサインＭＵ受付
宇佐ＲＣ　５月26日（木）の例会は、モリアルタＲＣとの友好クラブ延長オンライン調印式の為、５月25日（水）18：39～ちよせに日時・場所変更

9．次回例会の予定（５月24日）
「私と仕事」馬〆（まじめ）　昌実（まさみ）氏
（㈱Loop代表取締役／別府ＲＣ）

10．本日の回覧
① 杵築ＲＣ　週報
② 次回例会（５/24）　出・欠席

11．本日の配布
① ロータリーの友５月号

スマイルボックス　担当　亀井　孝

○宇佐2001ＲＣ　江河好洋氏
米山奨学生を受け入れていただき、ありがとうございます。

○森園会長
ファンさん、江河さん、別府中央ＲＣへようこそ！　本日は､ゆっくりされていって下さい。

○河村会員
ファンユンソンさん､ようこそ我がクラブへ。これからもずっと別府の応援者でいて下さい。
西馬先生、今日の卓話、楽しみに参加しました。

○亀井会員
江河米山部門長、ようこそ別府中央ＲＣへ。ファンさん、ようこそ。大韓民国大好きです。

○平野(英)会員
ファンユンソンさん、ようこそ別府中央へ。２年間よろしく。又、付き添いで江河2720地区米山奉仕部門長ありがとうございます。

○西馬会員

ファンユンソンさん、江河さん、今日はようこそ。ロータリークラブ楽しんで下さい。

今日は卓話頑張ります。よろしくお願いします。

○中畑会員

本日のゲスト、ファンさん、よろしくお願いします。

卓話も楽しみにしています。

＜最近のイイコト＞

母の日に大阪からお花のプレゼント。しあわせをしみじみ感じました。

○平野(教)会員

江河部門長、ファンユンソン様、ようこそ別府中央ロータリーへ。楽しんで下さい。

お尻の肉離れで苦しんでます。早くよくなりますように。

○佐藤会員

江河さま、ファンさん、今日はよろしくお願いします。

明後日は最愛の妻の誕生日です。ちょうど50歳になるので今年はいつもより金額を乗せたプレゼントの予定です。スマイル！

○髙宮会員

米山記念奨学部門　江河部門長、本日はお越し下さいまして誠にありがとうございます。ゆっくりして行って下さい。

○梅津会員

江河さん、ファンさん、ようこそいらっしゃいませ。

○衛藤会員

今日はうれしいお知らせですね。ゲストの黄さん、どうぞよろしくね。

今日の卓話、楽しみにしています。

会員卓話　　西馬　良和

相続について（特に民法改正の観点から）

1　配偶者居住権

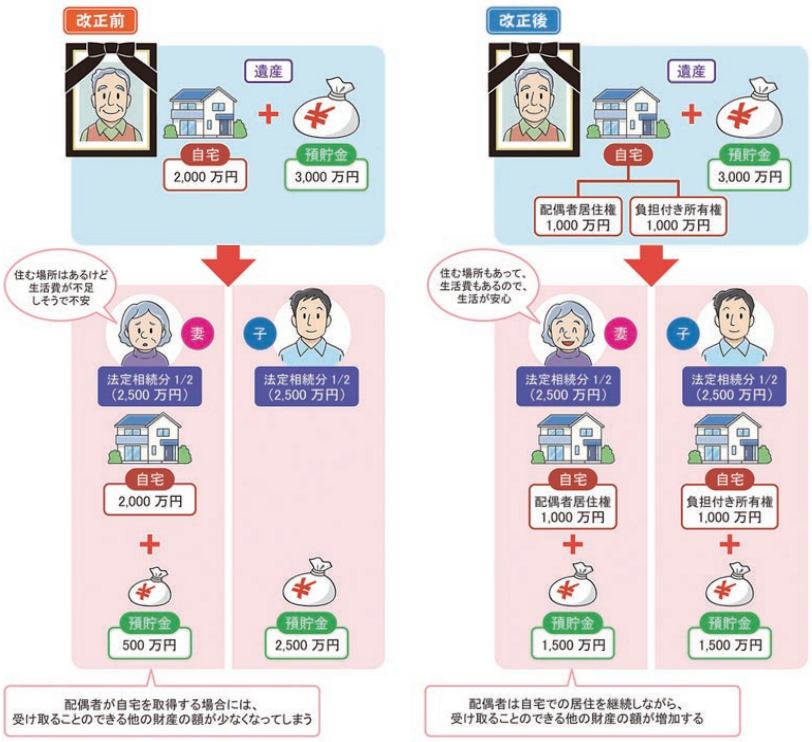

2　自筆証書遺言の作成

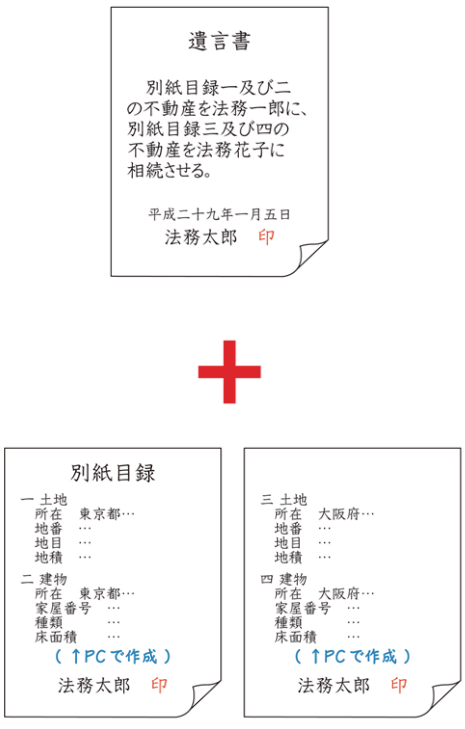

- パソコンで目録を作成
- 通帳のコピー、登記事項証明書等を添付

3　自筆証書遺言の保管

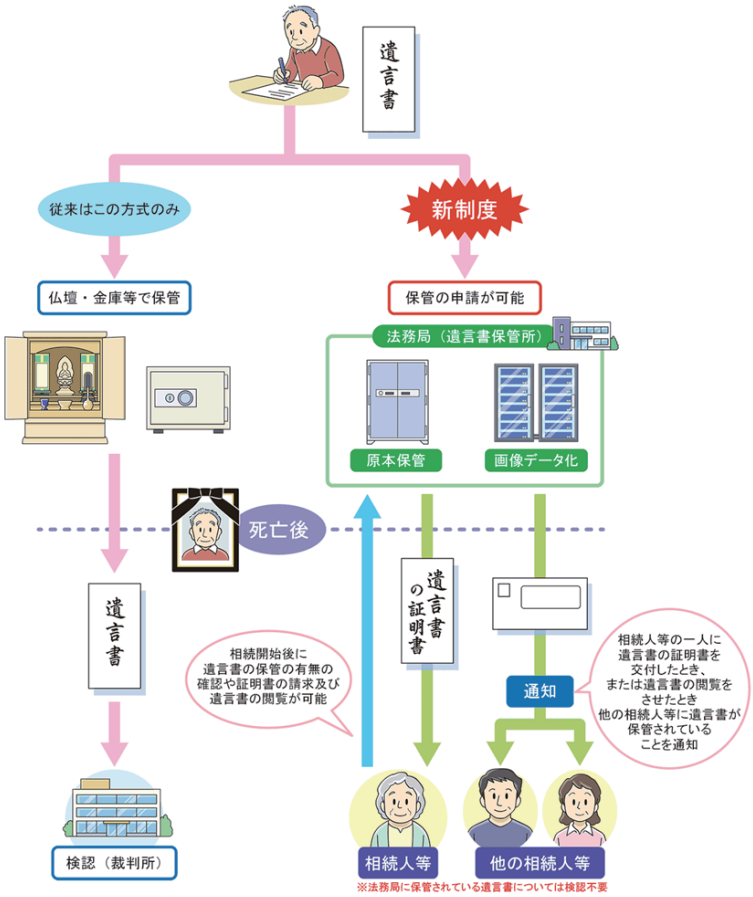

4　介護や看病に貢献した親族の金銭請求権

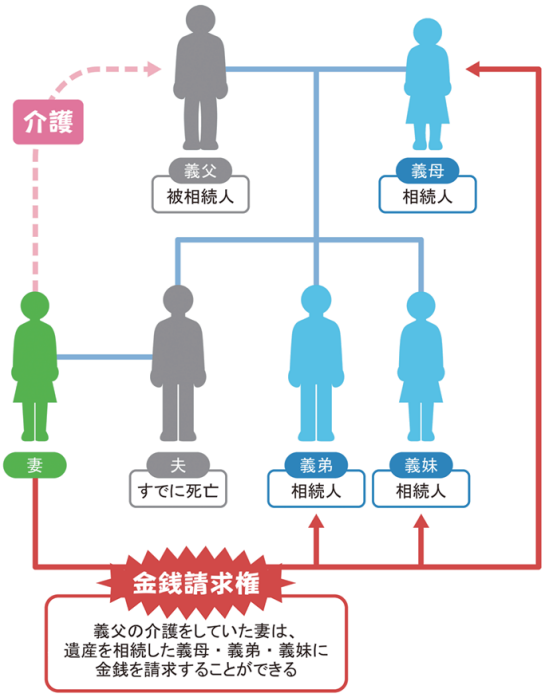

5　配偶者間での自宅の生前贈与

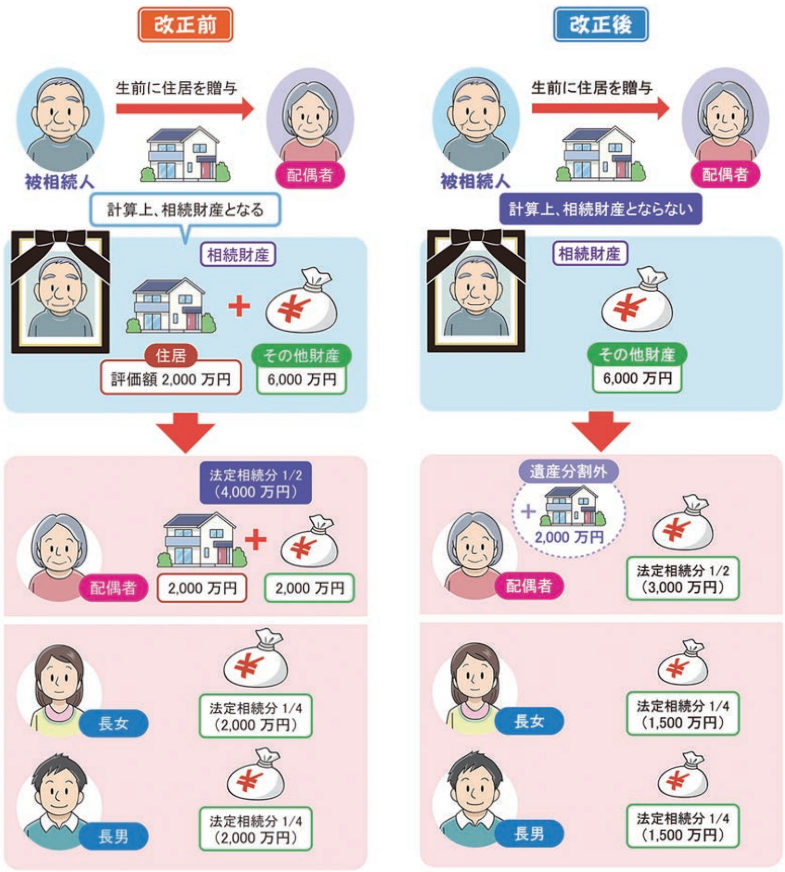

6　被相続人名義の預貯金の一部払い戻し制度（預貯金の仮払い制度）

「相続開始時の預貯金額×１／３×その相続人の法定相続分」

最後までご清聴ありがとうございました。